



Rainer Jaurisch
Lessingstraße 12
D-12169 Berlin

rainer@jaurisch.de

Tour de Valpelline

16.-31.07.2016



DER VALPELLINE RUNDWEG AOSTATAL

0222-de

Das Tal Valpelline befindet sich in Nordteil des Aostatals, direkt östlich vom Grand-St-Bernard-Pass, nur 10 Kilometer von Aosta entfernt. Von der Dent d'Hérens - 4172 m, Nachbar des Matterhorns - zum Dorf Valpelline sind es 25 Kilometer gerade von Nordost nach Südwest. Das Valpelline bietet den größten Stausee in der Region Aostatal: Lac Place Moulin, fast 4 Kilometer lang.

Dieser Rundweg läuft um diesen großen See. Viele Bergseen, Bergpässe bis 2841 Meter hoch, Gipfel mit Gletschern und die Stimmung vom Aostatal.

TOURENVERLAUF

Auf Anfrage, ist es möglich direkt am 2. Tag mit eigenem Auto nach Valpelline anzureisen und dort die Gruppe zu treffen. In diesem Fall, beginnt die Reise am 2. Tag um 11:00 in Valpelline (Lago di Lexert) und endet in Valpelline am 8. Tag nach dem Frühstück. Bei dieser Variante reduziert sich der Reisepreis um 120 €.

1. Tag: Anreise nach St-Gervais Begrüßung im Hotel um 19:00.
Übernachtung im 3*** Hotel Arbois-Bettex in Saint-Gervais, 1400 m

2. Tag: Valpelline - Oyace 1360 m - Rifugio Crête Sèche 2389 m
Mit dem Minibus fahren wir durch den Mont-Blanc-Tunnel ins Aostatal und weiter ins Valpellingetal nach Oyace (2 Stunden). Wir starten von 1700 Metern aus. Aufstieg zur Crête-Sèche-Hütte, 2389 m. Von der Hütte können wir ohne Rucksack nach dem Pan de la Sabla, 2700 m, weiter aufsteigen. Heute bleibt das Gepäck im Tal: Zahnbürste, Waschlappen und Nachtmütze finden Platz in dem Rucksack.
↑ 700-1000 m ↓ 0-300 m, Gehzeit 3 bis 5 Std. Übernachtung in der Crête-Sèche-Hütte, 2389 m

3. Tag: Pas des Feuilles 2250 m - Lago Place Moulin 1980 m - Rifugio Prarayer 2005 m
Balkonweg heute! Von der Hütte geht es bergauf und bergab ins Valpelline zum Stausee Place Moulin, dem größten See vom Aostatal. Die bequeme Prarayer-Hütte liegt am Ende des Sees, 2005 m.
↑ 800 m ↓ 1200 m, Gehzeit 6-7 Std. Übernachtung in der Prarayer-Hütte, 2005 m

4. Tag: Rifugio Aosta 2788 m - Rifugio Prarayer 2005 m
Die Aosta-Hütte liegt ganz oben im Valpelline-Tal, am Fuß des großen Gletschers und der Dent d'Hérens, 4175 m. Von Prarayer ist das Tal noch sehr lang bis oben, zuerst schmal, dann breiter, in einer hochalpinen Stimmung mit Gletscher im Blick. Die Hütte erreicht man zu Schluss über Felsen vom Gletscher abgerundet, teilweise mit Fixseilen eingerichtet. Zurück zur Prarayer-Hütte auf derselben Route.
↑ 900 m ↓ 900 m, Gehzeit 7 Std. Übernachtung in der Prarayer-Hütte, 2005 m

5. Tag: Col Livournea 2841 m - col Terray 2767 m - Rifugio-Santuario Cuney 2656 m
Am Anfang folgt der Weg dem linken Ufern des Sees Place Moulin. Über den Livournea-Pass überschreitet man vom Valpelline zum St-Barthélemy-Tal. Auf dem Alta-Via Nr.1 überschreitet man den Terray-Pass zur Cuney-Hütte. Die kleine Hütte liegt direkt neben der höchsten Santuario Europas. Heute bleibt das Gepäck wieder im Tal: Zahnbürste, Waschlappen und Nachtmütze finden Platz in dem Rucksack.
↑ 1200 m ↓ 500 m, Gehzeit 7-8 Std. Übernachtung in der Cuney-Hütte, 2656 m

6. Tag: Col de Chaléby 2683 m - Colle di Vessona 2788 m - Oyace 1400 m
Über zwei Bergpässe auf dem Alta-Via Nr.1 kehren wir heute zurück ins Valpelline-Tal. Wenig Aufstieg heute, dafür ein längerer Abstieg ins Vessonatal nach Oyace. Transfer nach Valpelline mit dem Bus.
↑ 500 m ↓ 1700 m, Gehzeit 7 Std. Übernachtung im Valpelline

7. Tag: Ollomont Glacier 1550 m - col Cornet 2358 m - Regondi-Biwak 2597 m
Mit dem Minibus nach Ollomont-Glacier 1550 m. Das Trekking hat an der Südost Seite des Mont-Gelé angefangen und endet heute an seiner Südwest Seite. Ein Rundweg zum Regondi-Biwak, wo schöne Seen auf Euch warten: Lago Cornet, Lago della Clusa, Lago della Leita und Lago della Baseya, zwischen 2300 und 2600 Meter. Zurück nach Valpelline mit dem Minibus.
↑ 1200 m ↓ 1200 m, Gehzeit 6-7 Std. Übernachtung im Valpelline

8. Tag: Abreise : nach dem Frühstück mit dem Minibus nach St-Gervais zurück (2 Stunden). Ende der Reise.

Aus Sicherheitsgründen, kann der Bergführer das vorgesehene Programm, je nach Wetterverhältnissen, Bergverhältnissen, Teilnehmerform, etc., verändern.

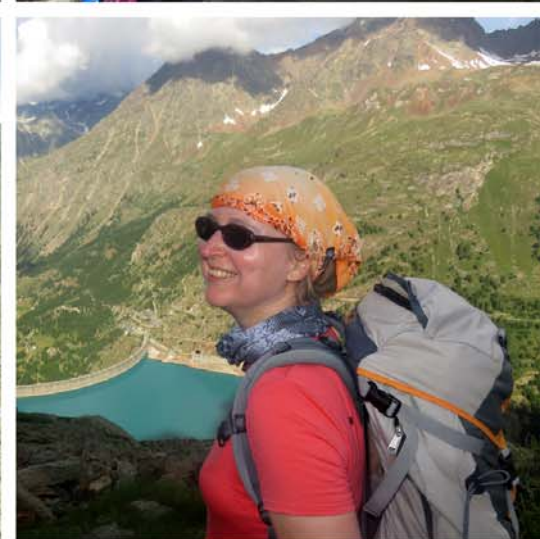

16.07.2016

Treffpunkt zu den Kölner Lichtern 2016





17.07.2016

Auf dem Rheinsteig zwischen Rheinbrohl und Leutesdorf









18.07.2016

Zum Thierstein und zur Ruine Alt Homberg in der Jura



Schupfart







19./20.07.2016

Zweitagestour zum Rugghubel bei Engelberg







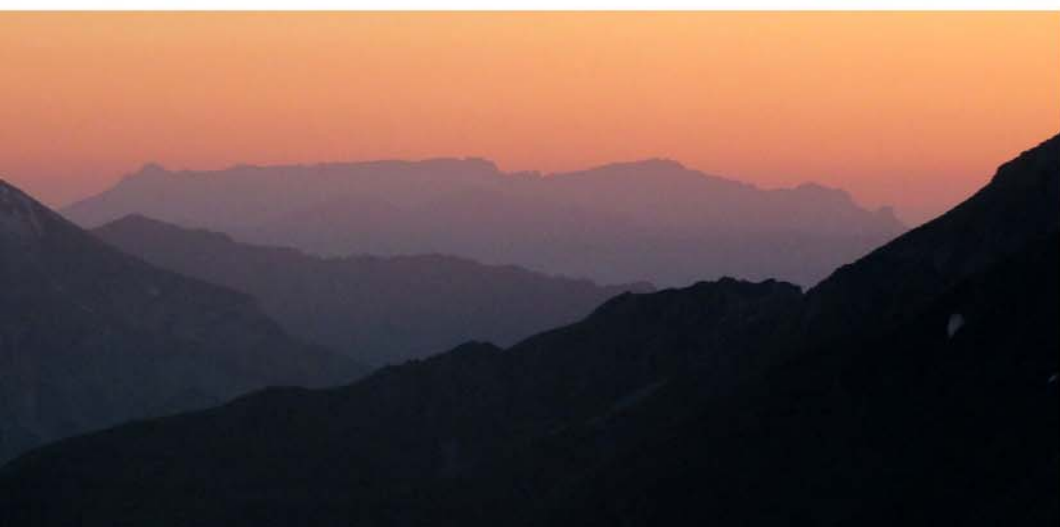
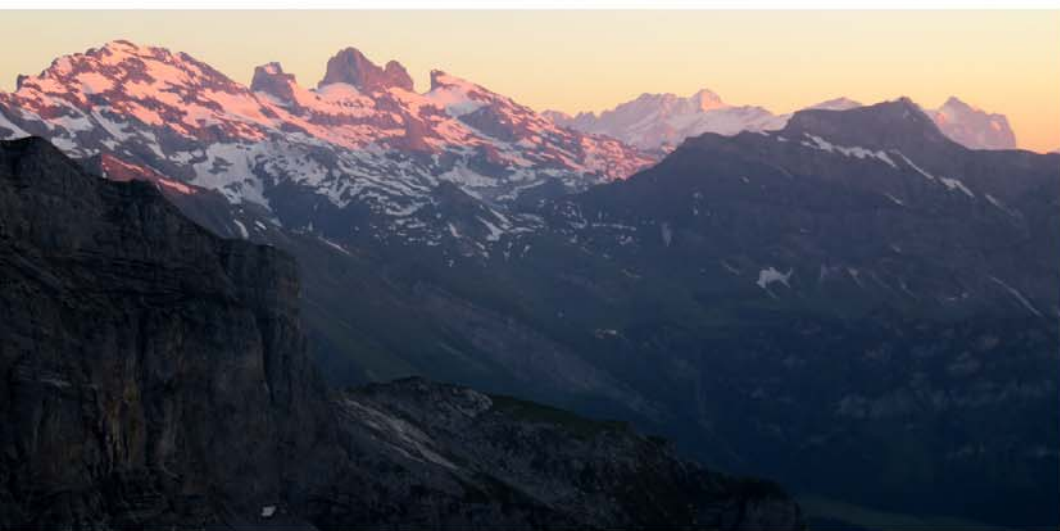







BERGGASTHAUS
URNERSTAFFEL
CH-6387 OBERRICKENBACH





21./22.07.2016

Auf der Lauteraarhütte in den Berner Alpen

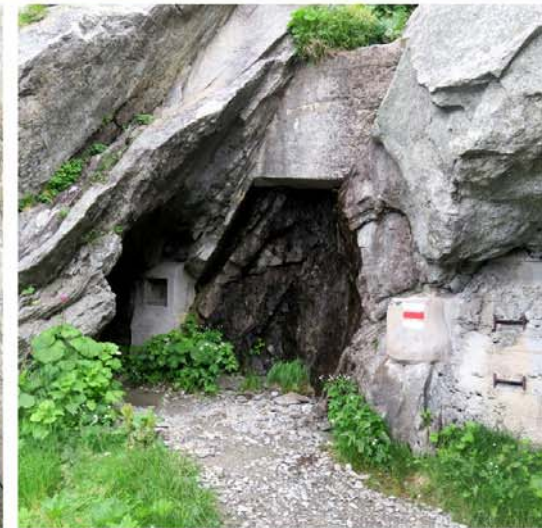





Gletscherbrücke beim Aufstieg



.. und ein Tag später beim Abstieg









Leukerbad



Furka-Dampfbahn







Bed and Breakfast Varen

23.07.2016

Tour de Chavalard (bei Martigny)



www.teleovronnaz.ch



OVRONNAZ

PASS PERSONNEL, INCESSIBLE ET NON REMBOURSABLE

*12-0231-01-205084551
OVRONNAZ_KC01 - 311684
**Aller-Retour télésège
Adulte** CHF 15.00







Mont-Blanc-Gruppe











24.-29.07.2016

6-Tage-Trekking auf der Tour de Valpelline







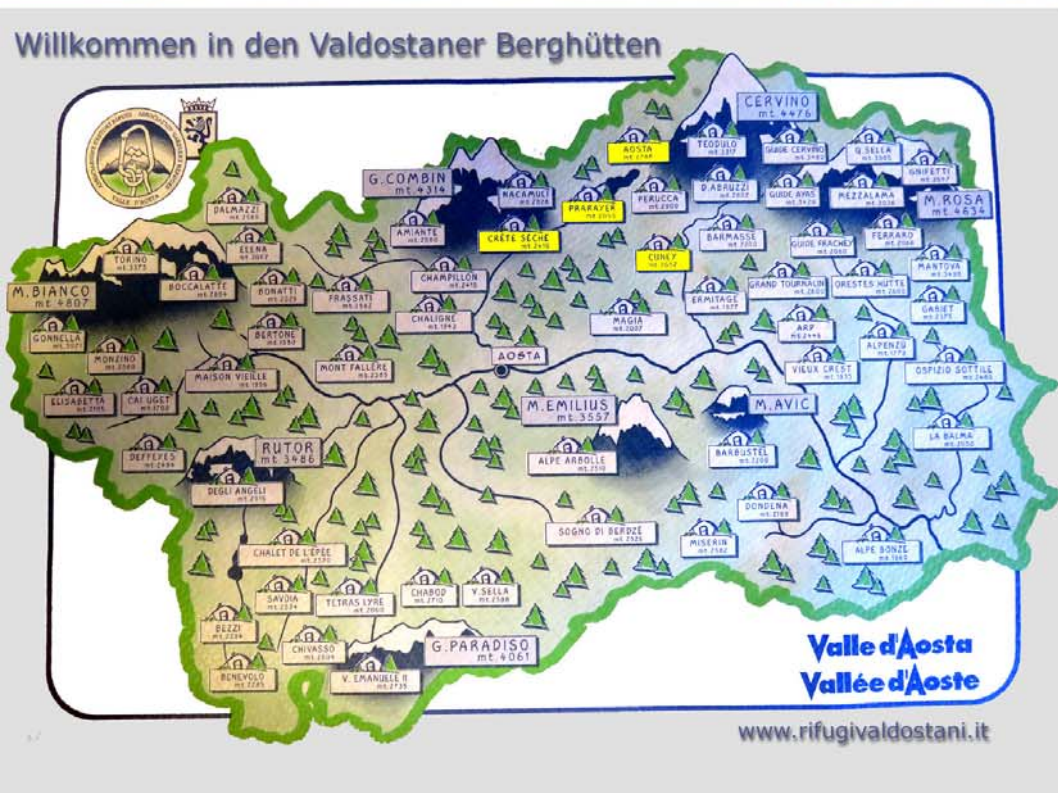



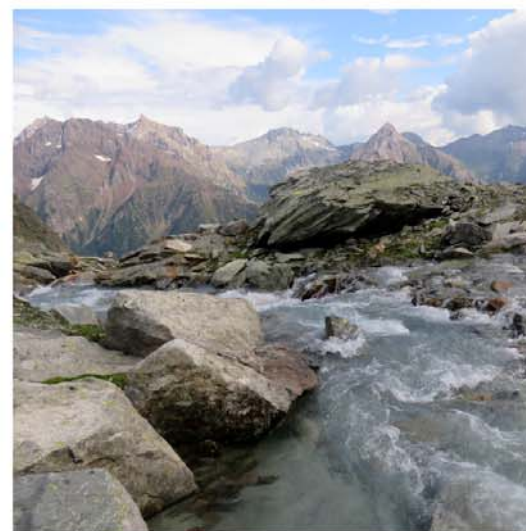



Felsenloch auf Etappe 2



.. und von hinten auf Etappe 6





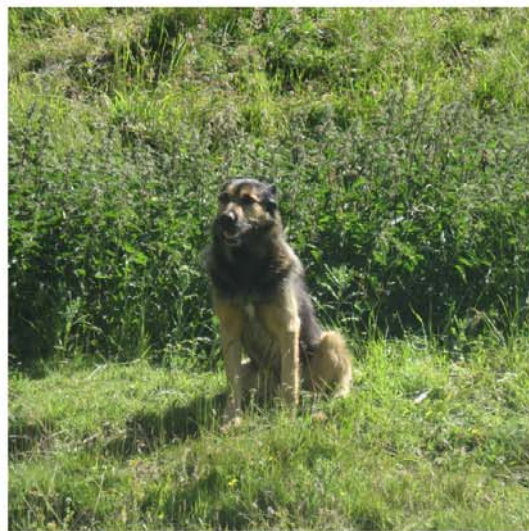

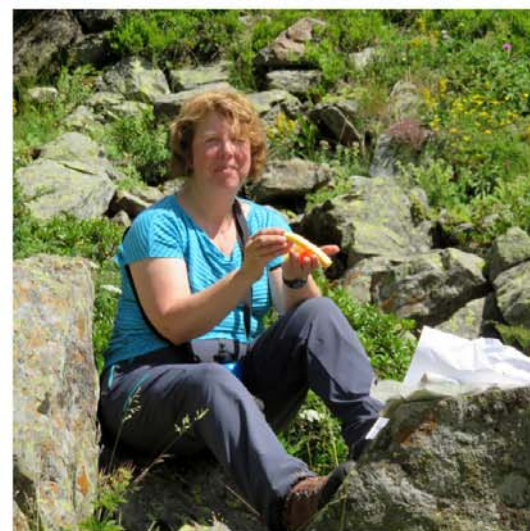



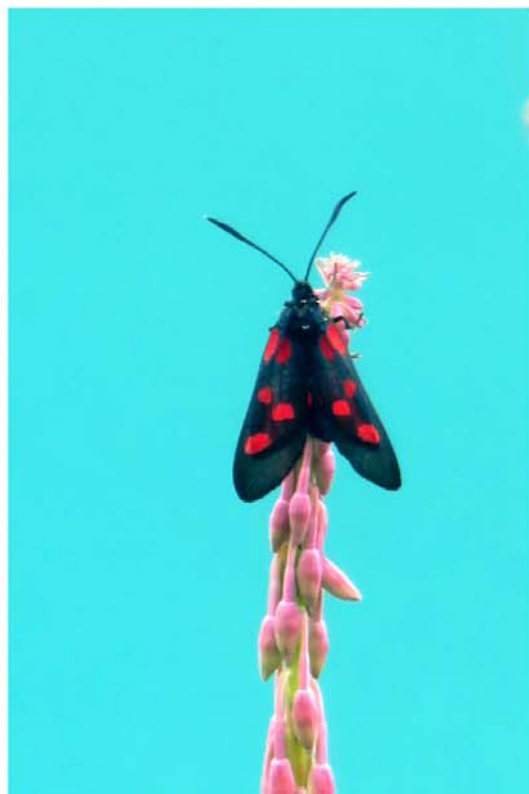









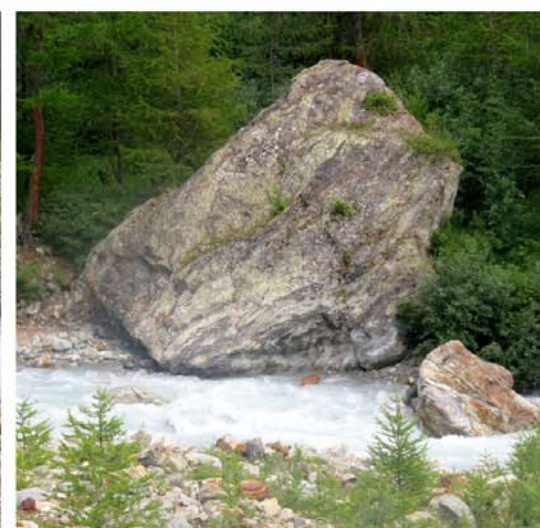
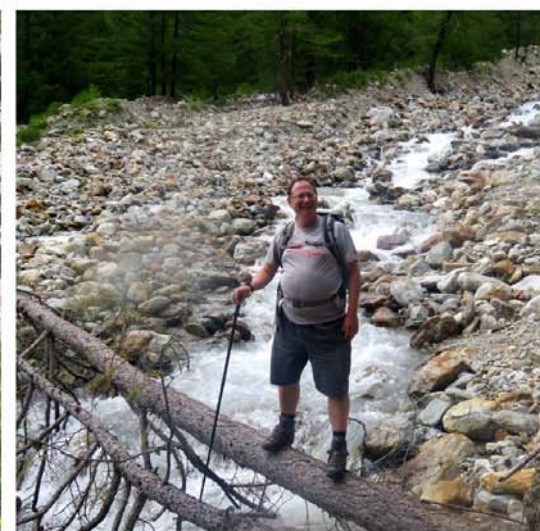





Alpeggio - Alpage - Pasture - Arp
LA TSA DE LIVOURNEA m 2410 s.l.m.
Comune di Bionaz
Provincia di Biella
Regione del Piemonte

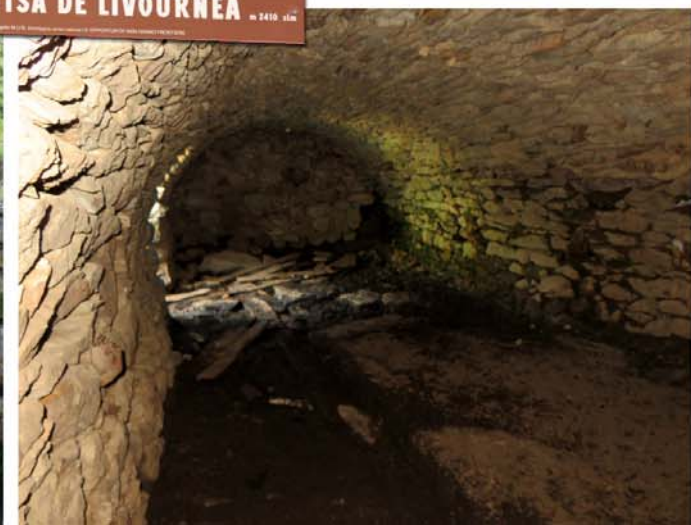





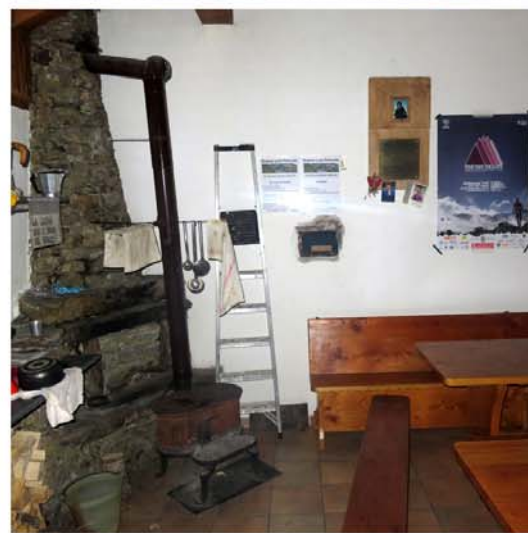





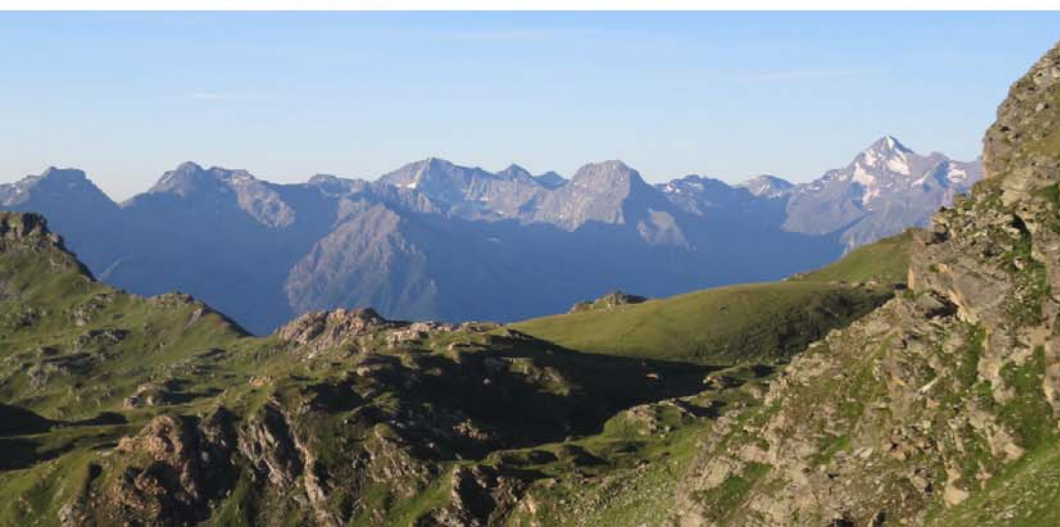

Dent d'Hérens



Monte Rosa

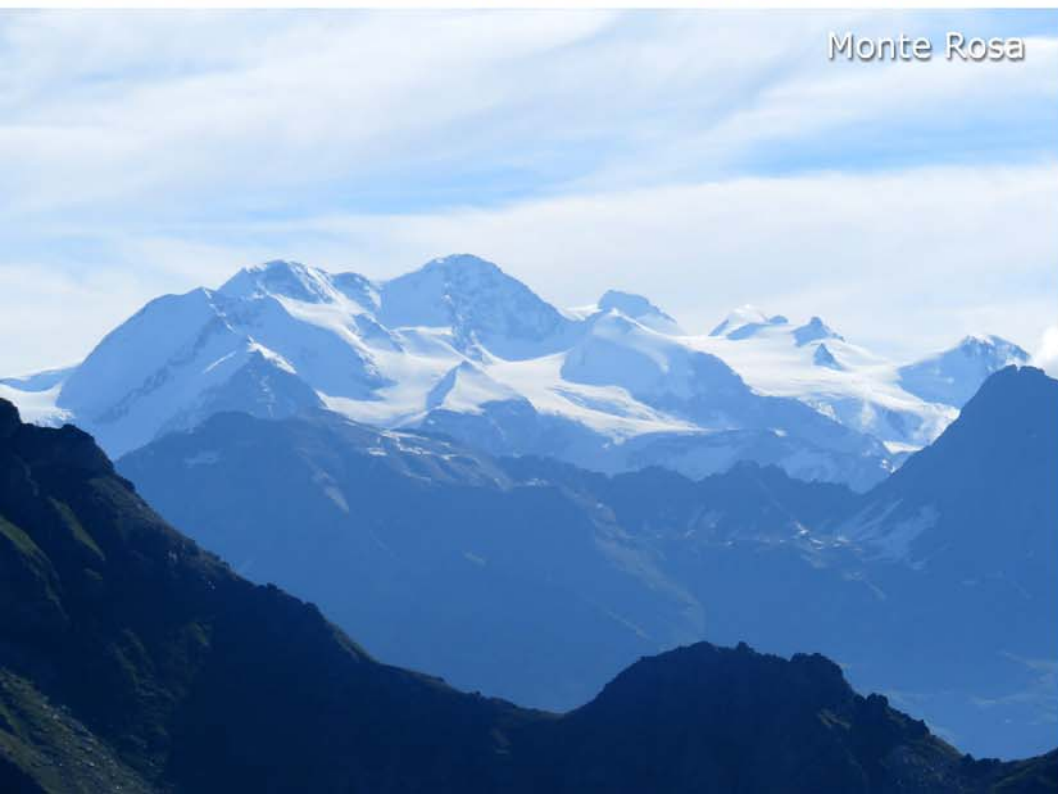





Bivacco Rosaire e Clermont











★★★
LE LIEVRE AMOUREUX
 di Zelino Cretaz
 Loc. Chozod 12
 11010 VALPELLINE (AO)
 Tel. 0165.713966 Fax 0165.713960
 P. IVA 00583410071
 C.F. CRT ZLN 55D04 D666V



Tal von Ollomont



Grand Combin



Mont Gelé

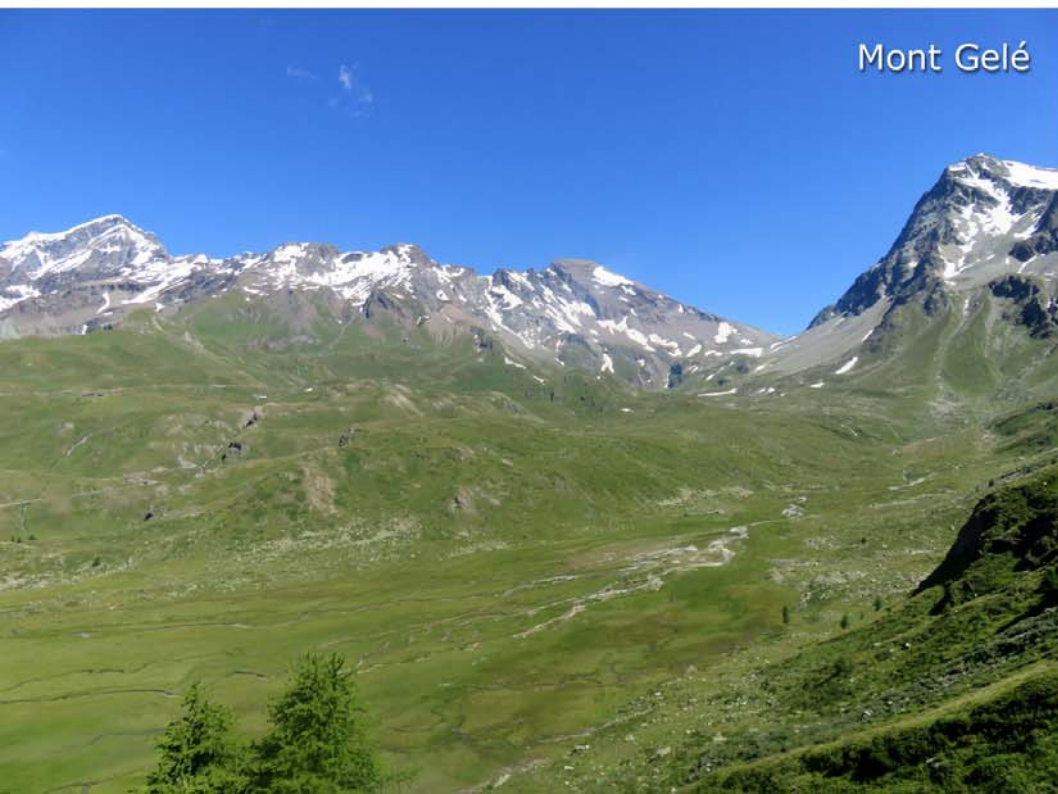



CLUB ALPINO ITALIANO
Sezioni di Desio e Bovisio M.

BIVACCO
"N. REGONDI - P. GAVAZZI"
mt. 2590 - Gruppo: Gelè - Morion





Gran Paradiso



Mont Vélan



Rifugio Chiarella all Amianthe







30./31.07.2016

Rückreise via Mont Forchon, Montreux, Delémont und Bellheim



Grandes Jorasses





Rochers de Naye

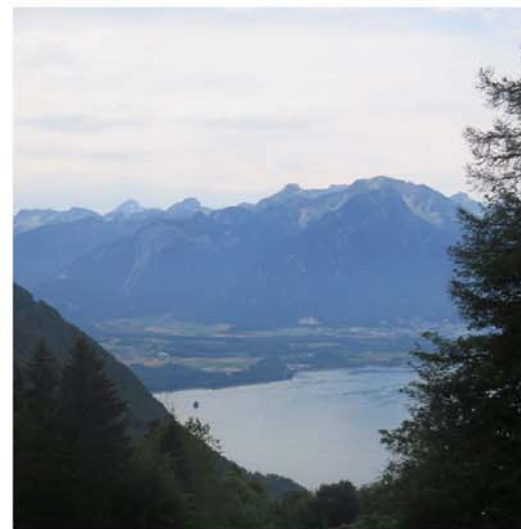

Lac Léman (Genfer See)





Vorbourg Delémont

