

Geburtstagsausflug nach Paris 05.-07.02.2013











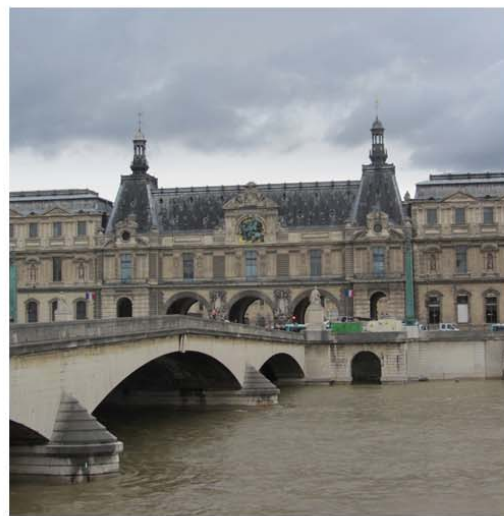





Le Montclair 
 HOSTEL

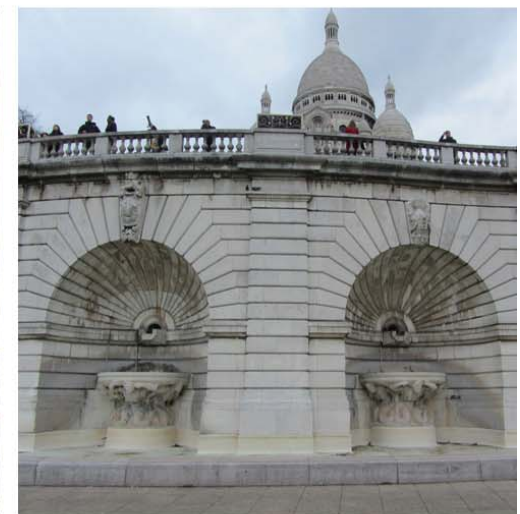



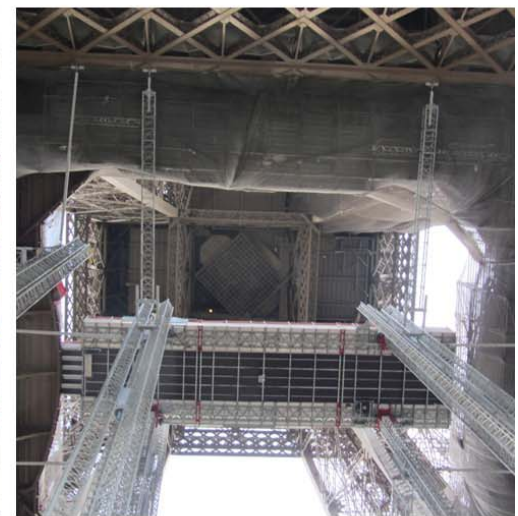



Date d'achat : 24/01/2013 - 17:00



Rainer Jaurisch

TICKET

Ce document est un ticket et doit être impérativement présenté à l'entrée "Visiteurs avec tickets" et conservé pendant toute la durée de la visite

ASC 2

06/02/2013 - 10:30



5321221656

Prix total TTC : 8,50€

1 pers.

A

1 x Tarif Adulte

Adulte



5321221656

1/1

MODE D'EMPLOI

Ce ticket est unique et doit être présenté à l'entrée "Visiteurs avec tickets". Une fois scanné, aucun autre exemplaire de ce ticket ne sera accepté au contrôle. Une pièce d'identité ou un justificatif pourra vous être demandé(e) conjointement à ce ticket électronique.

USER GUIDE

This ticket is unique and has to be shown at the entrance "Visiteurs avec tickets". Once it has been scanned, no other copies of this ticket will be accepted at the control points. An identity card or other proof may be required in addition to this electronic ticket

58 TOUR EIFFEL

DÉJEUNER PIQUE-NIQUE CHIC
OU DÎNER TENDANCE ?

Vivez une expérience inédite
dans le nouveau restaurant
du 1^{er} étage de la Tour Eiffel

CHIC PICNIC STYLE AT LUNCH TIME
OR TRENDY DINNER?

A truly original experience
In the new restaurant
on the 1st floor of the Eiffel Tower



TÉL. 0 825 566 662 (0,15 € TTC/MIN) www.58-toureiffel.com

RESTAURANT OUVERT TOUTS LES JOURS, À PARTIR DE 11H30 POUR LE DÉJEUNER ET DE 18H30 POUR LE DÎNER
THE RESTAURANT IS OPEN EVERYDAY FROM 11.30 FOR THE LUNCH AND FROM 18.30 FOR THE DINNER

