

Bergamo / Brescia

04.-11.05.2023



Flughafen Milan Linate



Zillertaler Alpen



Regionalexpress nach Bergamo



HOTEL ★★★ CITTA' DEI MILLE

*Un riposo garibaldino
prima della battaglia quotidiana*

Hotel Città Dei Mille - Via Autostrada, 3/c - 24126 Bergamo - Tel. 035.317.400 - Fax 035.317.385 - www.hotelcittadeimille.it

Capozzinns snc - Via Autostrada, 3/c - 24126 Bergamo - P.I. 02265340162

RICEVUTA FISCALE/FATTURA (Modello unificato) XAAA
(Legge N° 413 del 30/12/91)

1863 /2023



Albino



TEB
TRANVIE ELETTRICHE BERGAMASCHE





Pech. Die nächste Seilbahn fuhr erst in 100 Minuten.

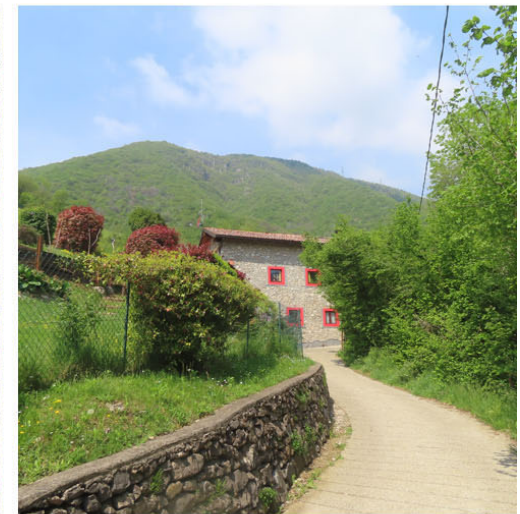
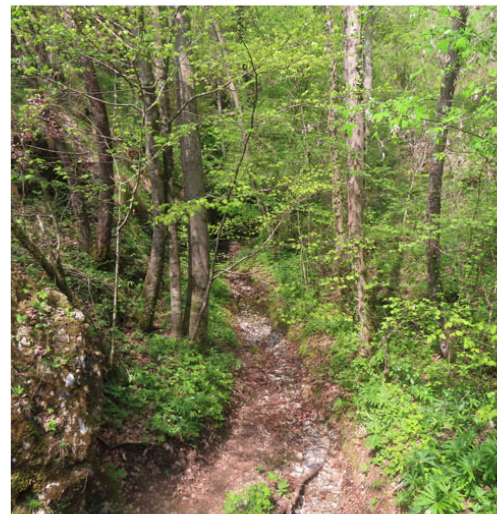

Also 600 m Aufstieg auf alten Wegen.



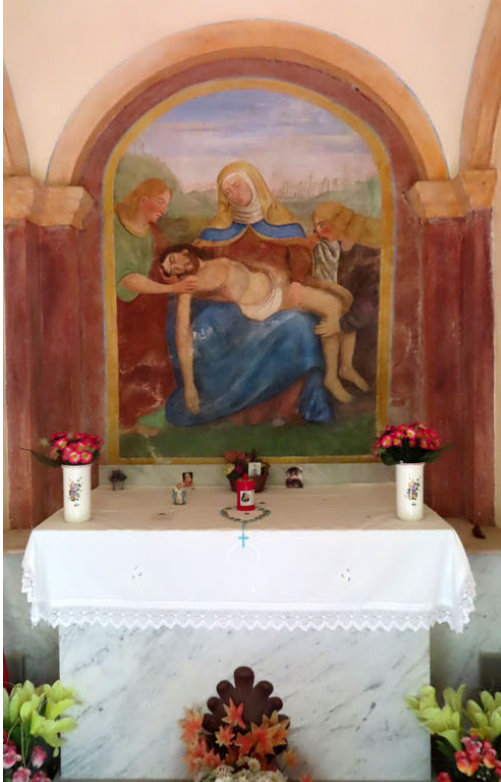



in 2 Wochen wird hier eine Bergwertung der Giro d'Italia sein

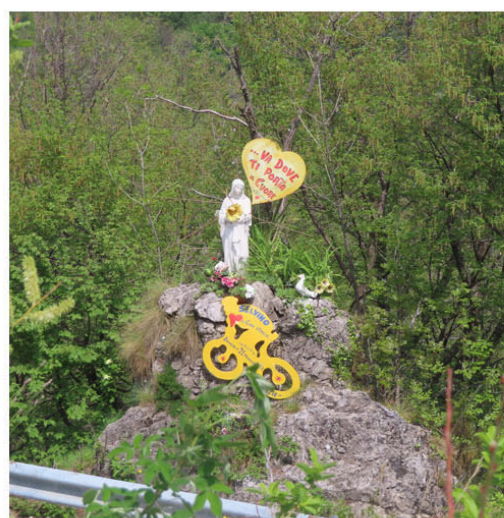

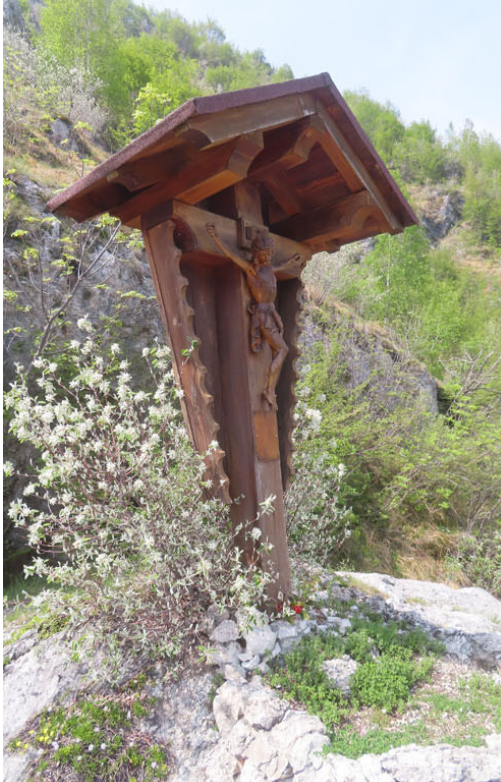



Santuario della Madonna dello Zuccarello



Nembro





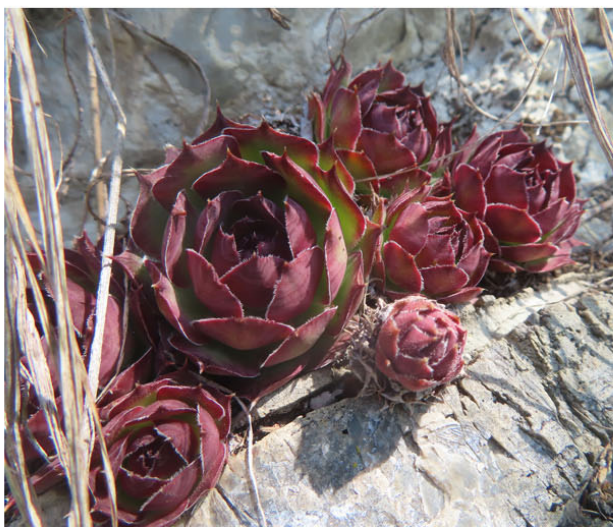
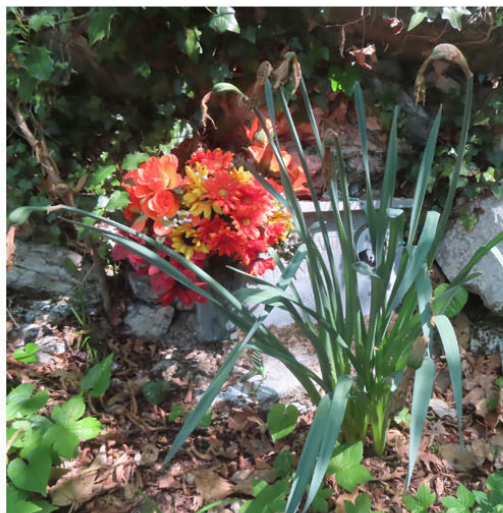

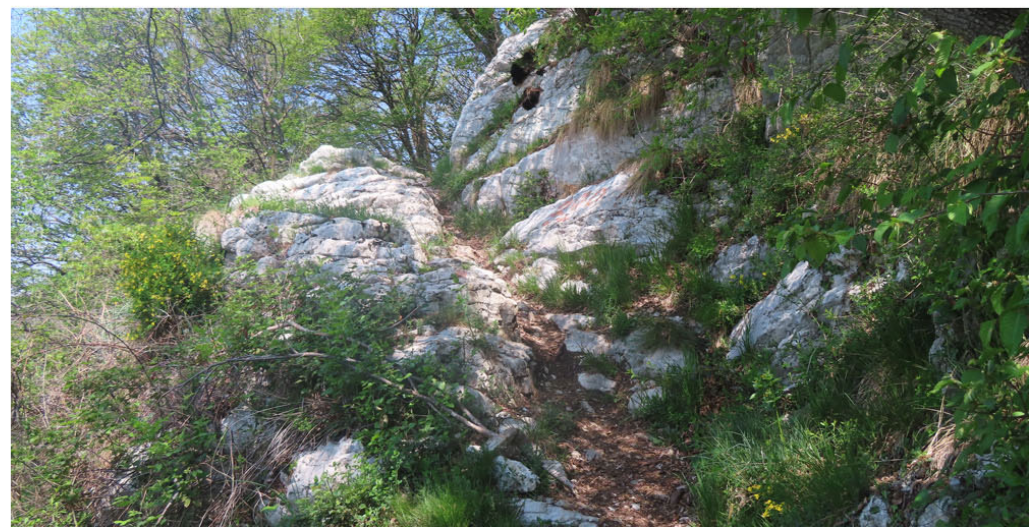



zum Gipfel ist es nun nicht mehr weit



Rifugio Alpini Canto Alto (1030m)



Blick nach Zogno
(im Dunst liegt dahinter San Pellegrino)







Gewitterwolken



ein Blick zurück zum heutigen Gipfel





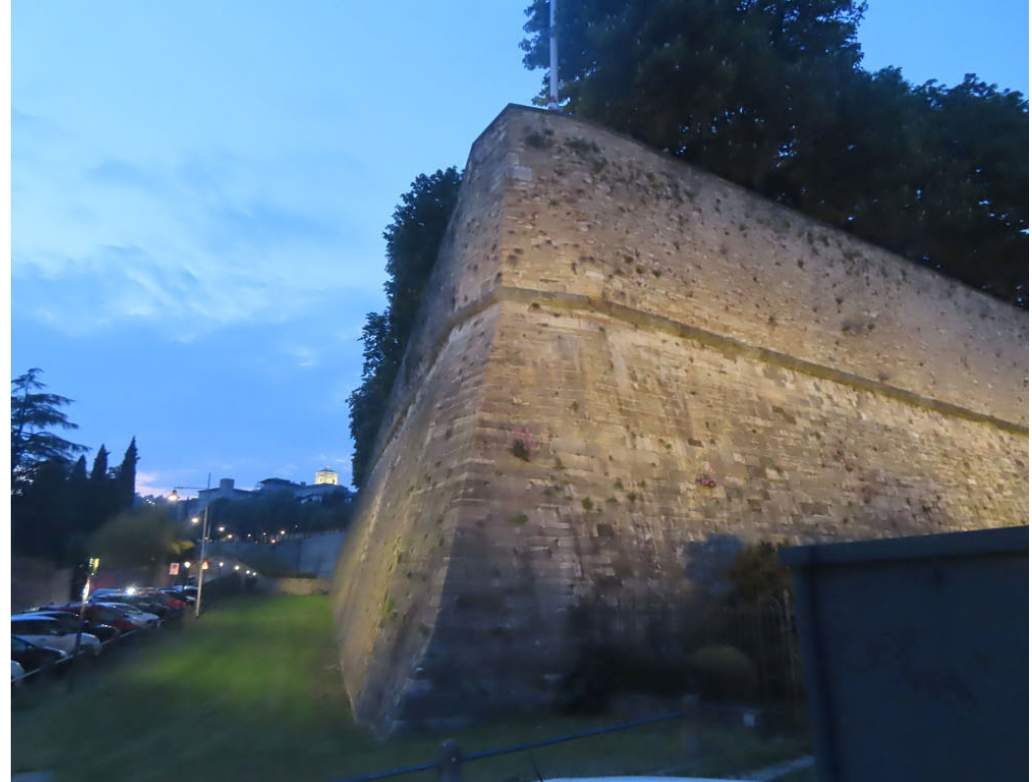

lecker mit Pasta Frutti di Mare, Kaninchen und Fernet Branca







gestriger Gipfel







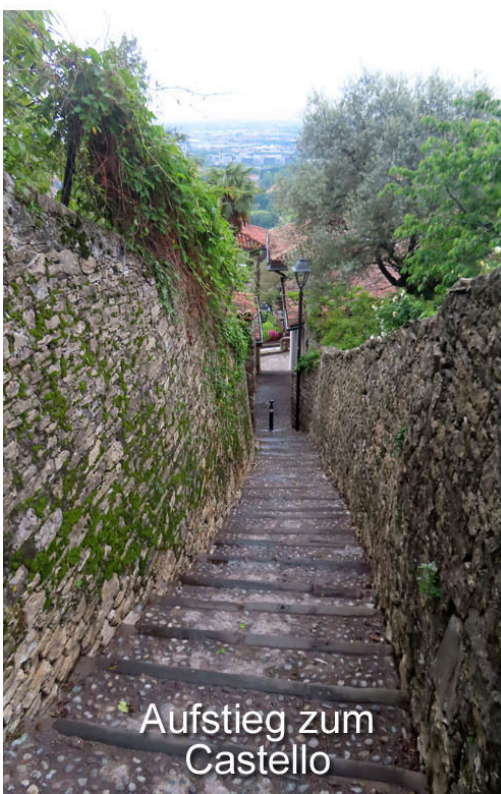

Aufstieg zum
Castello



eine Seilbahn
hätte es auch gegeben





keine guten Wetteraussichten für die nächsten Tage



Wechsel nach Brescia





<p>RISTORANTE PIZZERIA Nuova VELA s.r.l. Via Orzinuovi, 58 25125 Brescia Tel. +39 030 3534201 mail: info@hotelindustria.com</p>		<p>HOTEL INDUSTRIA Nuova VELA s.r.l. Via Orzinuovi, 58 25125 Brescia Tel. +39 030 3531431 mail: info@hotelindustria.com</p>	
---	---	--	---









Peschiera Maraglio



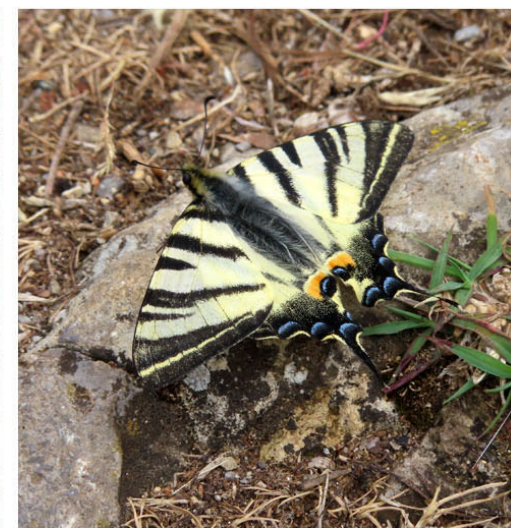
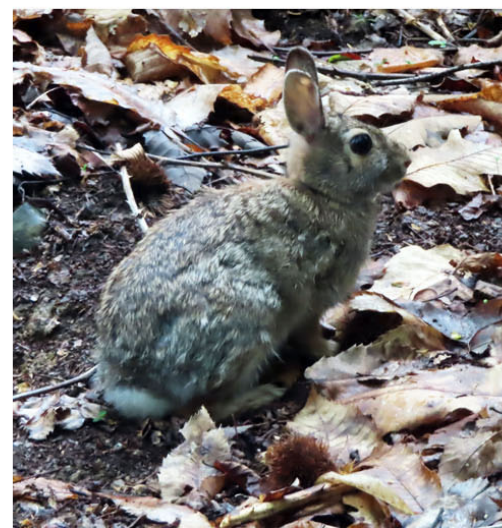







auf der Insel gibt es auch eine Tankstelle
und eine Autofähre für Einheimische



zurück nach Brescia



Heute ist Dauerregen angesagt.
Ich fahre mit dem Bus nach Salò am Gardasee.





Eigentlich hatte ich nur Bier und Croissant bestellt



Abreisetag - Es ist noch Zeit für das Castello von Brescia



